

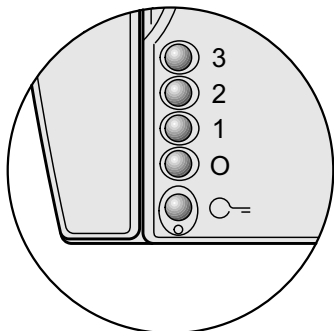

Gebruiksaanwijzing M-10C

M-10 videofoon **Noordwijk** zw/w

De M-10 videofoon Noordwijk heeft een eenvoudige bediening, die na uitgebreid consumentenonderzoek tot stand is gekomen. Het is jarenlang de meest verkochte videofoon van BTicino geweest. Voor mensen met een auditieve beperking heeft deze videofoon standaard een TeleLoop-functie die het geluid overbrengt naar het gehoorapparaat.



Ophangen



Tegelijk indrukken



Keuze maken

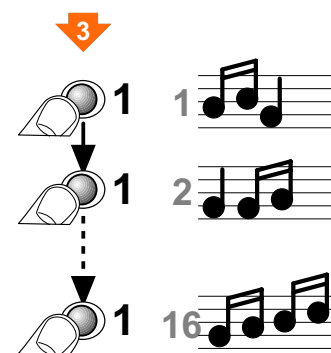

Afsluiten

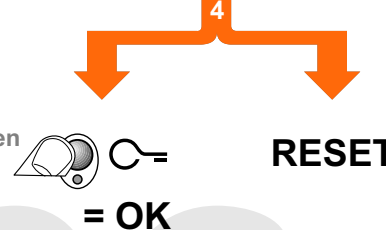

RESET

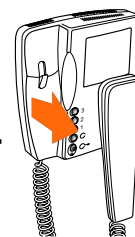

Ringtone voor gewoon aanbellen

Zo stel je in hoe de bel klinkt als er bij de buitenpost wordt aangebeld.

(Bij meerdere buitenposten: als er bij buitenpost P=0 wordt aangebeld)

Sommige ringtones gaan langer over dan anderen.

Ringtone voordeurbel

De BTicino videofoon heeft een tweede belsignaal voor als er wordt aangebeld bij de voordeur van het appartement. Als dit gebruikt wordt, kan deze ringtone ook veranderd worden.

Sommige ringtones gaan langer over dan anderen.

Ophangen



Tegelijk indrukken

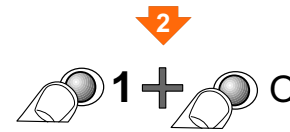

Keuze maken

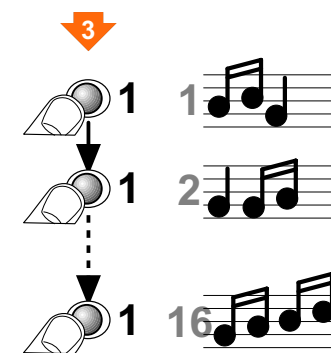

Afsluiten

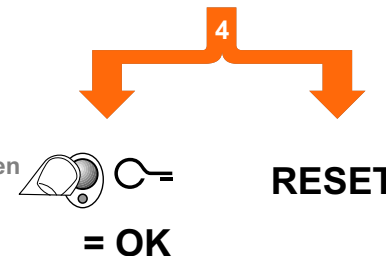

RESET

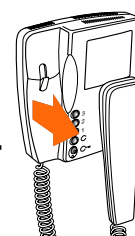

Als er aangebelld wordt, gaat de videofoon over en licht het scherm op. U heeft 30 seconden de tijd om op te nemen en het beeld gaat vanzelf uit na 30 seconden. Sommige camera's schakelen 's nachts op zwart/wit beeld. Als er wordt aangebelld op de voordeurdrukker, klinkt het tweede belsignaal, maar blijft het scherm uit en is er geen gesprek mogelijk. De M-10 heeft ringleidingfunctie om het geluid over te brengen naar een gehoorapparaat en een uitgang voor een extra BTicino bel 336910.

Neem de **hoorn** op om te praten en luisteren

De maximale gesprekstijd is 45 seconden. Als er tijdens een gesprek bij de voordeur wordt aangebelld, klinkt er een aanklopsignaal. Als u de hoorn ophangt, stopt het gesprek en gaat het beeld uit. Als er op het deurstation ergens anders wordt aangebelld, eindigt het gesprek ook. Als het beeld uit is, krijgt u alleen een spraakverbinding als u eerst op de bewakingsknop drukt.

De **sleutelknop** bedient de deuropener

Het deurstation maakt een pieptoon en verlicht het deursymbool, zodat de bezoeker weet dat de deur open is. Als er meerdere deurstations zijn dan wordt de deur geopend waar werd aangebelld. U kunt de deur ook openen als er niet aangebelld wordt.

De **bewakingsknop** zet het beeld aan

Druk op deze knop om het beeld aan te zetten en het deurstation te activeren. Als er meerdere deurstations zijn: druk herhaald op de knop om een andere deurstation te activeren.

De bewakingstoets werkt niet als er elders iemand in gesprek is.

De **knoppen 1 2 3** worden standaard niet gebruikt

De lichtknop voor het schakelen van een extra relais (bijv. verlichting of extra deur openen) wordt standaard **niet** gebruikt. Neem voor de mogelijkheden contact op met de installateur.

Volume van de beltoon

Aan de onderzijde van de videofoon bevindt zich een draaischakelaar waarmee u het volume van de beltoon kunt instellen. Als het rode deel op de knop zichtbaar is, dan staat de bel uit. Hierachter staat, hoe de ringtone gewijzigd kan worden. Sommige ringtones gaan langer over dan andere.

Volume van de spraak

Het volume bij het deurstation en het volume van de hoorn worden door de installateur ingesteld op het deurstation.

Knoppen voor de **beeldweergave**

Aan de linkerkant van het toestel vindt u twee kleine draaischakelaars. Met de bovenste draaischakelaar kunt u kleur instellen en met de onderste de helderheid.

M-10C Videofoon "Noordwijk"

ArtCode 344824

Swing Videofoon color

Voor uitbreidingen op uw Bticino deurvideo installatie kunt u contact opnemen met een erkend elektrotechnisch installateur.

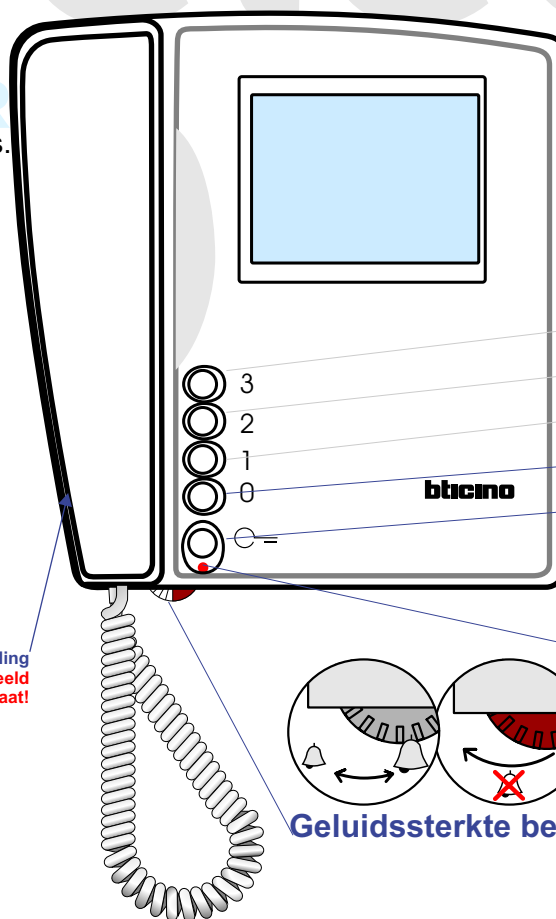

Knop zonder functie

Intercomknop

Lichtknop relais schakelen

Bewakingsknop beeld aan

Sleutelknop deur openen

LED signalering

Kleurregeling
 Let op: Zwart/wit beeld
 als deze uit staat!

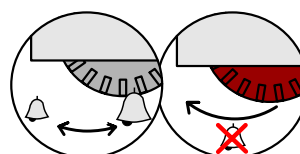

Geluidssterkte bel en bel uitzetten

Bij doe-het-zelf demonteren van de videofoon vervalt de garantie.