

Opbouw extra bel 336910 voor:

Videofoons

M-50E
M-50WiFi
M-70
M-70WiFi
M-70M

M-10
M-10C
M-10X
M-20
M-20M
M-20SH
M-43
M-43T

Deurtelefoons

T-55
T-60
T-5 met print 346800
T-10
T-20
T-50

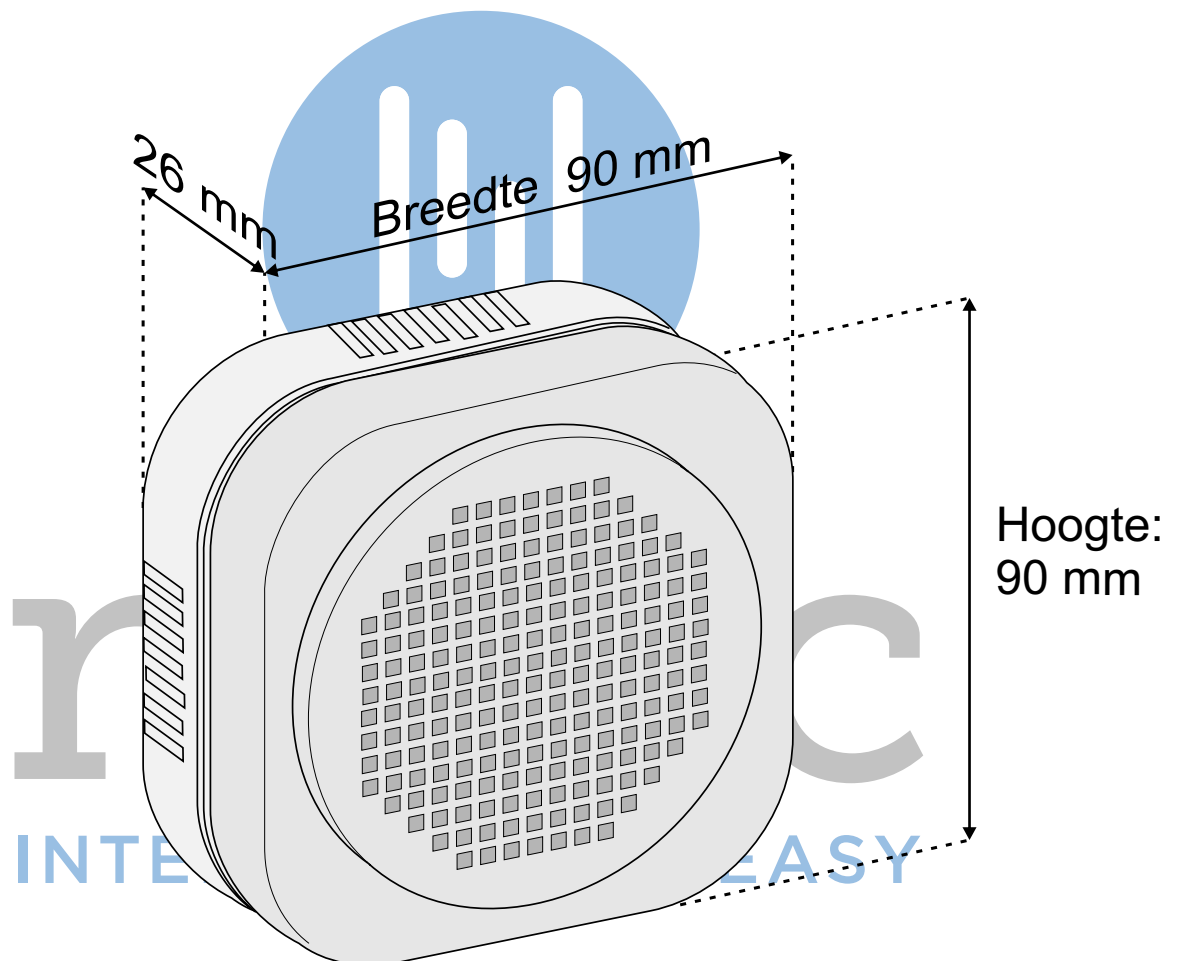

Rust stroomafname 20 mA

Actief stroomafname 20 mA



Extra bel op videofoon of deurtelefoon

De opbouw bel 336910 is eigenlijk alleen een speaker, die de ringtone van de videofoon of deurtelefoon weergeeft. Als je de bel van de videofoon of deurtelefoon uitzet, gaat de 336910 ook uit. Het geluidsvolume van de extra bel wordt niet minder als je het belvolume op de videofoon zacht zet.



Uitgang 1 en 5M van videofoon of deurtelefoon

Nieuwere videofoons en deurtelefoons hebben klemmen 1 en 5M. Als er aangebeld wordt, komt de ringtone beschikbaar op deze klemmen.



Uitgang 1 en 5 van videofoon of deurtelefoon

Oudere videofoons en deurtelefoons hebben klemmen 1 en 5. Als er aangebeld wordt, komt de ringtone beschikbaar op deze klemmen.



Andere oplossing

Je kan ook overwegen een extra deurtelefoon te gebruiken als bel. Dat moet dan wel mogelijk zijn wat de bedrading betreft. Zo worden videofoons vaak in serie gemonteerd (doorlussen) en de extra deurtelefoon moet dan ook in serie. Je kan ook niet in alle gevallen de voordeurdrukker (voor het tweede belsignaal van de eigen voordeur) op twee verschillende toestellen aansluiten. Sommige ringtones duren trouwens langer dan andere ringtones.

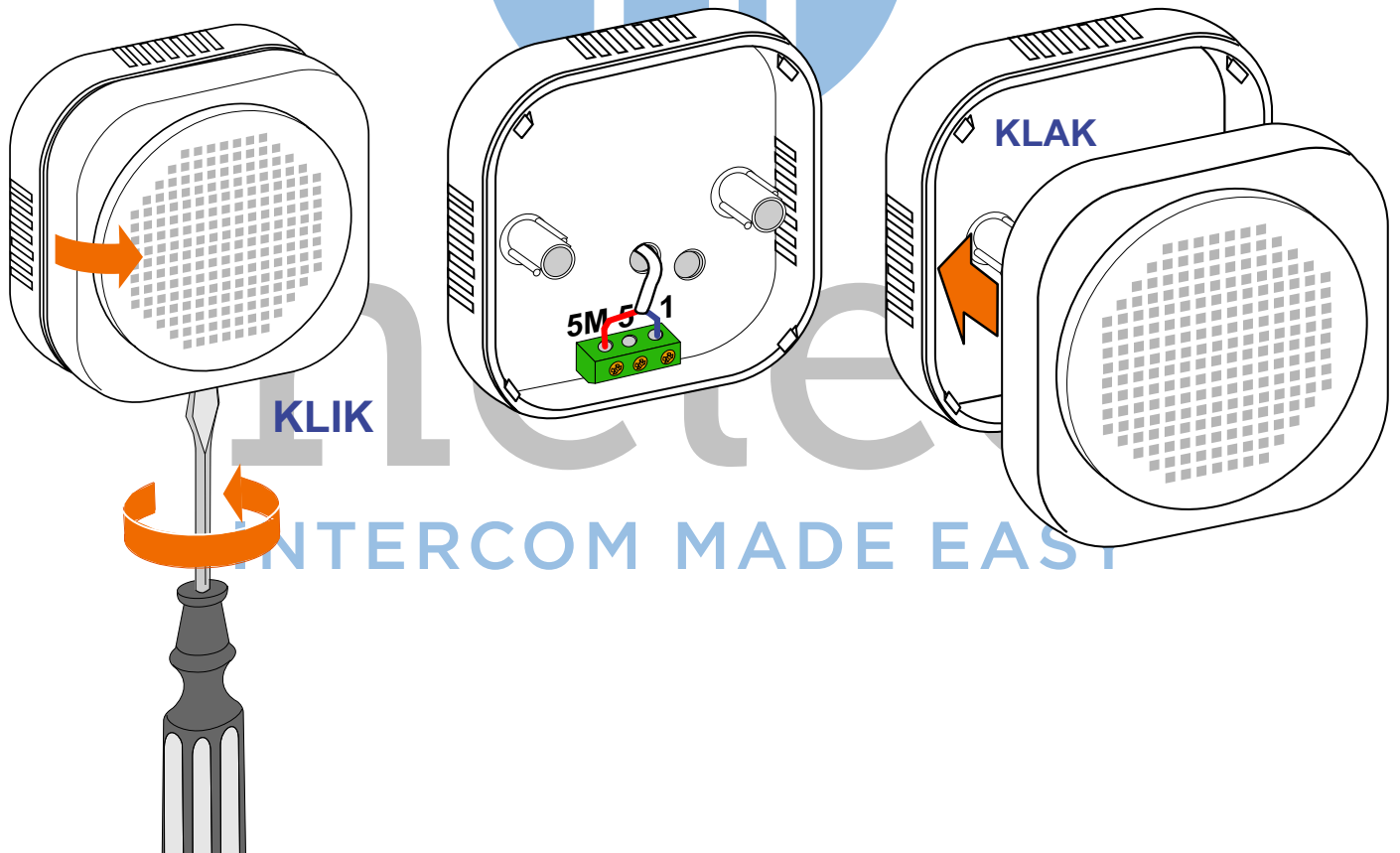

Videofoons met klem 1 en 5M

- M-50E
- M-50W
- M-70
- M-70M
- M-70W
- T-55
- T-60

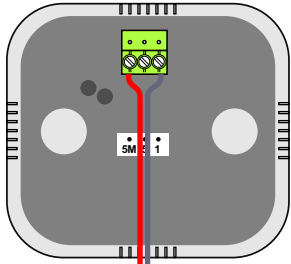

ACHTERKANT M-50e

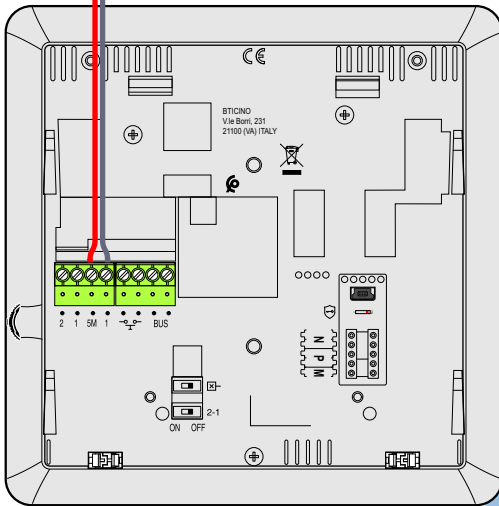

ACHTERKANT M-70

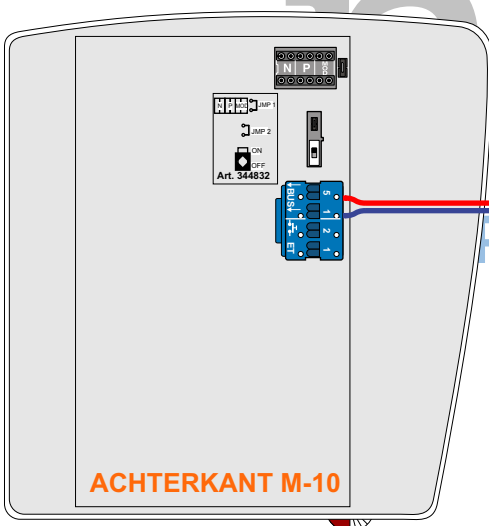
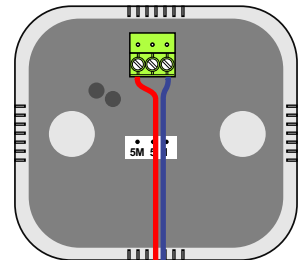
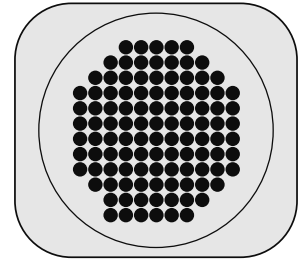
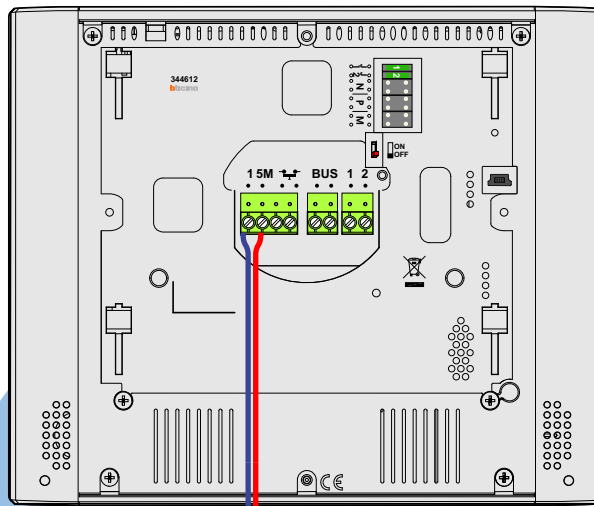

ACHTERKANT M-10

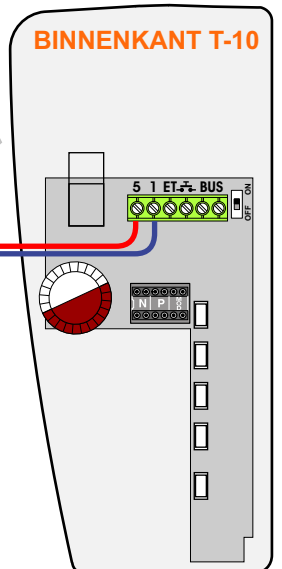
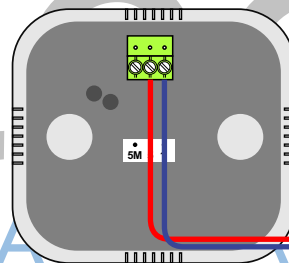
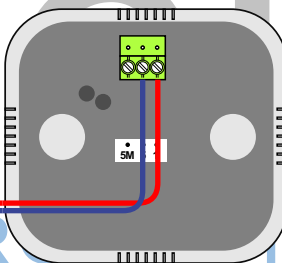

BINNENKANT T-10

Videofoons klem 1 en 5

- M-10
- M-10C
- M-10X
- M-20
- M-20M
- M-20SH
- M-43
- M-43T
- T-10
- T-20

Bezoek belt aan bij ingang beneden

Als er bij de ingang aangebeld wordt op het deurstation, gaat uw videofoon over en krijgt u beeld. In het donker schakelt de kleurencamera over op zwart-wit. Na 30 seconden gaat het beeld vanzelf uit.

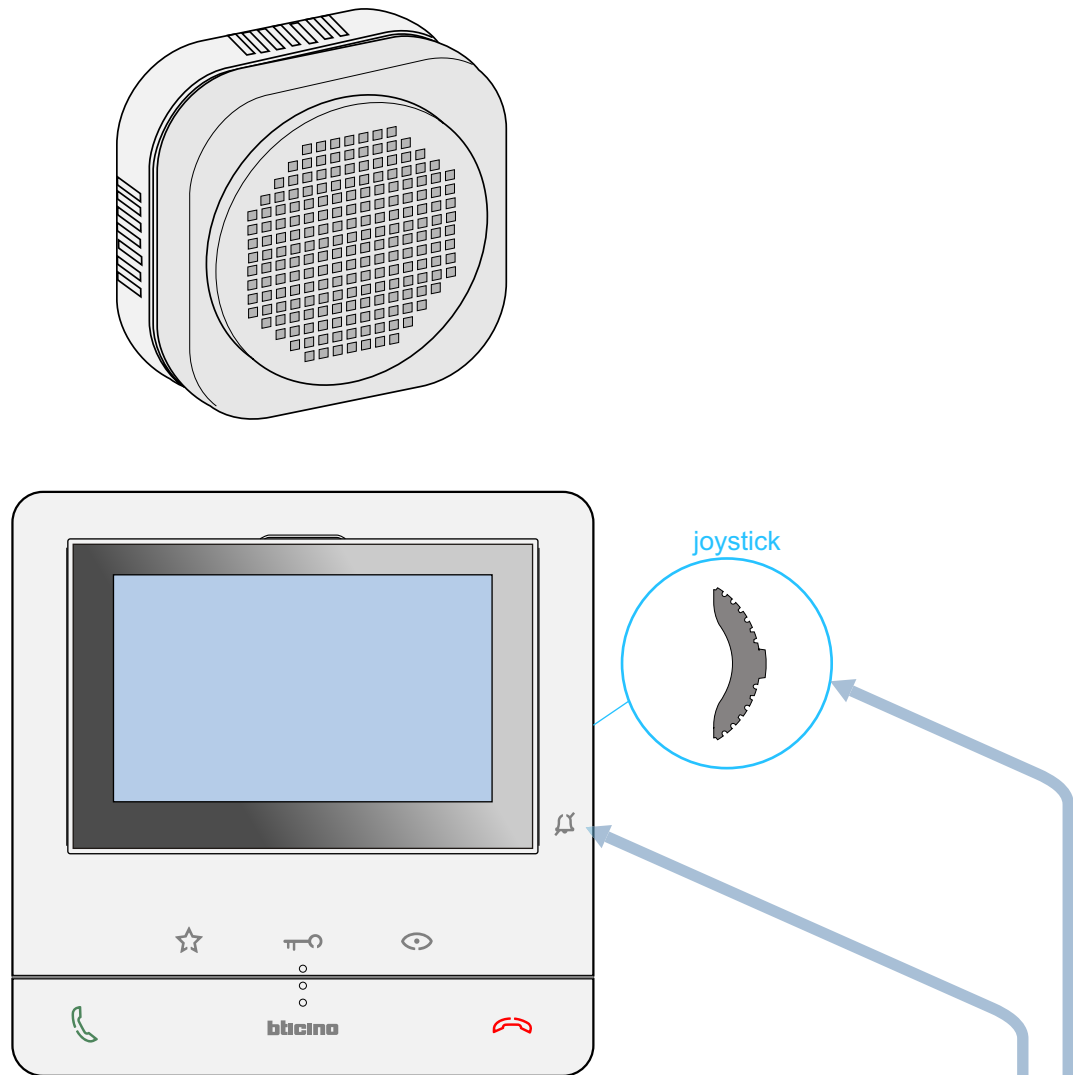

Volume van bel

U kunt het volume van het belgeluid van de videofoon instellen met de joystick aan de rechterkant als het beeld uit staat. Het volume van de extra bel 336910 blijft hard (voluit). Zet u het belgeluid helemaal uit, dan gaat de extra bel ook uit en gaat het bel-icoon  rood knipperen en als er nu aangebeld wordt, hoort u geen geluid maar gaat wel het beeld aan.

Bezoek staat bij uw eigen voordeur: voordeurbel

Wordt er aangebeld bij uw eigen voordeurbel, dan klinkt een tweede belsignaal, maar het scherm blijft uit en er is geen gesprek mogelijk. Als er tijdens een gesprek met iemand bij het deurstation beneden ook bij uw voordeurbel wordt aangebeld, dan klinkt er een aanklopsignaal.